

Wykonawca wyceny : mgr in . Henryk W g łowski

Wła ciciel: PGW Wody Polskie RZGW we Wrocławiu

Adres: ul. Cypriana Kamila Norwida 34, 50-950 Wrocław

Zadanie: Ocena stanu technicznego i okre lenie warto ci rynkowej pojazdu

DANE IDENTYFIKACYJNE POJAZDU

Dane: [O] XII-2021

Marka: RENAULT

Rok produkcji: 2005

Model: Thalia 1.4 MR`04

Wersja: Authentique faza 3

Nr rejestracyjny: DW 344AF

Rodzaj pojazdu: Samochód osobowy

VIN: VF1LB0BC534065735

Nr INFO-EKSPERT	031-03307
Data pierwszej rejestracji	2006/01/03
Data wa no ci badania technicznego	2021/12/03
Wskazanie drogomierza	191525 km
Okres eksploatacji pojazdu (06/01/03-21/12/04)	191 mies.
Kolor powłoki lakierowej, (rodzaj lakieru)	srebrny metalik
Oznaczenie typu	LBO
Dop. masa całkow.	1460 kg
Rodzaj nadwozia	sedan 4 drzwiowy
Jednostka nap dowia	z zapłonem iskrowym (wtrysk)
Pojemno / Moc silnika	1390 ccm / 55kW (75KM)
Liczba cylindrów / Układ cylindrów / Liczba zaworów	4 / rz dowy / 8
Rodzaj skrzyni biegów	manualna
Rodzaj nap du	przedni (4x2)

WYPOSA ENIE STANDARDOWE (2005.08-2006.02)

L.p.	Nazwa elementu wyposażenia	L.p.	Nazwa elementu wyposażenia
1	Immobilizer	9	Poduszka powietrzna pasażera
2	Kolumna kierownicy regulowana	10	Sygnalizacja niezapiętego pasa bezpieczeństwa kierowcy
3	Listwy boczne	11	Sygnalizacja pozostawienia włączonych wiatel
4	Lusterka zewnętrzne w kolorze nadwozia	12	Szyby przyciemniane
5	Napinacze przednich pasów bezpieczeństwa pirotechniczne	13	wiatła z regulacją kąta pochylenia elektryczn
6	Oparcie siedzenia tylnych dzielone symetrycznie	14	wiatło dodatkowe STOP
7	Pasy bezpieczeństwa przednie z regulacją wysokości mocowania	15	Wspomaganie układu kierowniczego
8	Poduszka powietrzna kierowcy	16	Zderzaki w kolorze nadwozia

WYPOSA ENIE DODATKOWE

L.p.	Nazwa elementu wyposażenia
1	Klimatyzacja
2	Lakier metalizowany

OPIS ZAMONTOWANEGO W POJE DZIE OGUMIENIA

Koło	Marka, typ	Bieżnik [mm]	Zużycie [%]
Przednie lewe:	D BICA 185/65 R14 86T PASSIO 2 VI TL		50
Przednie prawe:	D BICA 185/65 R14 86T PASSIO 2 VI TL		50
Tylne lewe:	D BICA 185/65 R14 86T PASSIO 2 VI TL		50
Tylne prawe:	D BICA 185/65 R14 86T PASSIO 2 VI TL		50

OPISY DOTYCZĄCE POJAZDU

PODSTAWA OPINII

Opinia wykonana przez:

mgr in . Henryka W g łowskiego Nr RS 000713
z listy Min. Transportu, Budownictwa i Gospodarki Morskiej
Rzeczoznawcy Techniki Samochodowej i Ruchu Drogowego, biegłego skarbowego

Opinia wykonana na podstawie:

1. Zlecenia z dnia 30.11.2021 Pa stwowego Gospodarstwa Wodnego Wody Polskie
Zarz d Zlewni w Legnicy ul. M. Rataja 32, 59-220 Legnica
2. Wyników przeprowadzonych ogl dzin pojazdu w dniu 04.12.2021 w miejscowoci Dobromierz
w obecno ci zleceniodawcy
3. Przedstawionych do wgl du dokumentów:

Dowodu Rejestracyjnego Pojazdu serii DR/BAO numer 0501450 samochodu osobowego
marki Renault Thalia nr rej. DW 344AF o numerze identyfikacyjnym VIN VF1LB0BC534065735
wydanego przez Prezydenta Wrocławia ul. G. Zapolskiej 4, 50-032 Wrocław
na firm PGW Wody Polskie RZGW we Wrocławiu, 50-950 Wrocław
ul. Cypriana Kamila Norwida 34

Karty Pojazdu serii KP/AAA numer 5848945 samochodu osobowego marki
Renault B Thalia o numerze identyfikacyjnym VIN VF1LB0BC534065735
wystawionej przez Renault Polska Sp. z o.o. ul. Marynarska 13, 02-674 Warszawa
4. Instrukcji okre lania wartosci pojazdów nr 1/2016 zatwierdzonej w dniu 17 maja 2016r. uchwał
Zarz du Głównego do stosowania w Stowarzyszeniu Rzeczoznawców Techniki Samochodowej
i Ruchu Drogowego oraz w komputerowym systemie Info-Ekspert
5. Komputerowego Systemu Info-Ekspert PSWR - obliczenia na bazie danych CD 12/2021
6. Katalogów i materiałów ródłowych dost pnych na rynku
7. Do wiadczenia rzeczoznawcy

KOREKTY

KOMENTARZ

Do ogl dzin przedstawiono pojazd marki Renault Thalia nr rej. DW 344AF
Podczas badania stwierdzono:

NADWOZIE LAKIEROWANE:

powłoka lakiernicza poobijana i porysowana na całej powierzchni
ogniska post puj cej korozji w dolnej cz ci nadwozia

WYPOSA ENIE NADWOZIA:

zderzak przedni - porysowany

instalacja elektryczna - nadmiernie wyeksploatowana

d wignia zmiany biegów - nadmiernie wyeksploatowana

siedzenia kierowcy i pasa erów - nadmiernie wyeksploatowane i zabrudzone

wn trzy przedziału osobowego - nadmiernie wyeksploatowane

SILNIK Z OSPRZ TEM:

nadmiernie wyeksploatowany

nadmierne luzy w układzie tłokowo-korbowym

lady wycieków oleju przez uszczelnienia silnika

układ wydechowy skorodowany z perforacj

UKŁAD NAP DOWY:

sprz gło - nadmiernie wyeksploatowane

skrzynia biegów - nadmiernie wyeksploatowana

ZAWIESZENIE PRZEDNIE Z UKŁADEM KIEROWNICZYM:

nadmierne luzy w zawieszeniu przednim

nadmierne luzy w układzie kierowniczym

ZAWIESZENIE TYLNE:

nadmierne luzu w zawieszeniu tylnym

RESZTA:

osłona tarczy koła przedniego lewego - pop kana

osłona tarczy koła przedniego prawego - pop kana

Uwagi:

Rodzaj pojazdu, rok produkcji, data pierwszej rejestracji oraz ilość miejsc siedzących spisano na podstawie przedstawionych do wglądu dokumentów.

Wykonano zdjęcia - szt.10.

Opinia wykonana w dwóch egzemplarzach

Wydawca niniejszej oceny technicznej, Oddział Spółki zastrzega się wraz z rzeczoznawcą, że nie bierze odpowiedzialności za wady ukryte przedmiotu oceny

Od niniejszej oceny przysługuje odwołanie do Zarządu Spółki za pośrednictwem Oddziału.

W przypadku konieczności wykonania oceny komisyjnej wymagana jest wpłata zaliczki w wysokości określonej przez Oddział wydawcy oceny.

PIECZ

RZECZOZNAWCA

DOKUMENTACJA FOTOGRAFICZNA

do wyceny nr: LGP-758/2021/3

z dnia: 2021/12/04

DANE IDENTYFIKACYJNE POJAZDU

Dane: [O] XII-2021

Marka: RENAULT

Rok produkcji: 2005

Model: Thalia 1.4 MR`04

Wersja: Authentique faza 3

Nr rejestracyjny: DW 344AF

Rodzaj pojazdu: Samochód osobowy



LGP-758/2021/3



LGP-758/2021/3



LGP-758/2021/3



LGP-758/2021/3



LGP-758/2021/3



LGP-758/2021/3



LGP-758/2021/3

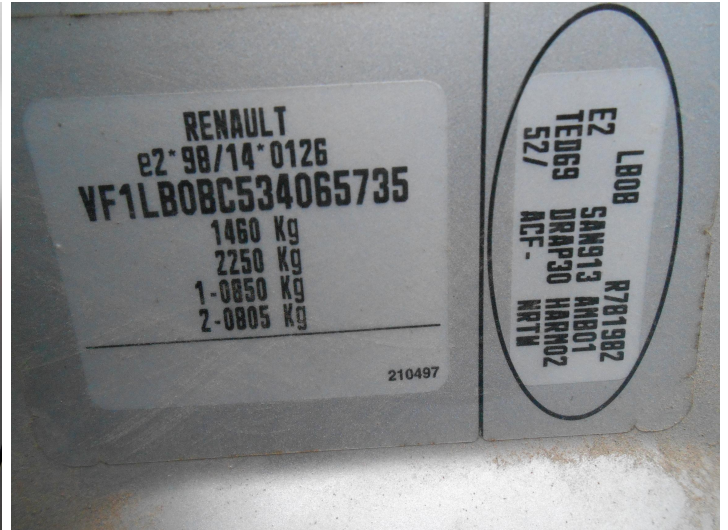

LGP-758/2021/3



LGP-758/2021/3



LGP-758/2021/3